RÉUNION DES PRÉSIDENTS DE LA COMMISSION PERMANENTE, DU COMITÉ INTERNATIONAL DE LA CROIX-ROUGE ET DU CONSEIL DES GOUVERNEURS DE LA LIGUE

La XVIIe Conférence internationale de la Croix-Rouge avait, par sa treizième résolution, recommandé que les trois présidents siégeant au sein de la Commission permanente de la Conférence internationale de la Croix-Rouge se réunissent au moins une fois dans l'intervalle des sessions semestrielles de la Commission permanente.

Une première réunion des trois présidents avait eu lieu à Stockholm, peu après la mort tragique du comte Bernadotte. Elle avait eu un caractère extraordinaire, son objet ayant consisté à étudier les mesures à prendre à la suite de ce décès.

La première réunion ordinaire des trois présidents s'est tenue à Genève le 2 février 1949, entre la session de la Commission permanente qui avait eu lieu à Stockholm en septembre 1948 et celle qui est convoquée pour le mois d'avril prochain. Elle groupa M. André François-Poncet, président en fonction de la Commission permanente, M. Paul Ruegger, président du Comité international de la Croix-Rouge, et M. B. de Rougé, représentant désigné par le président du Conseil des Gouverneurs de la Ligue, M. O'Connor, lui-même empêché de se rendre à Genève. M. W. Sloper, secrétaire de la Commission permanente, assistait également à la séance.

RÉUNION DES PRÉSIDENTS

Les échanges de vues portèrent sur les différents problèmes qui présentent un intérêt commun pour le Comité international et pour la Ligue, et notamment sur l'action de secours en faveur des réfugiés de Palestine et sur le rapatriement des enfants grecs. A propos du premier de ces points, la réunion décida de diffuser le communiqué suivant :

LA CROIX-ROUGE DEMANDE QU'ON ACCÉLÈRE LES SECOURS AUX RÉFUGIÉS DE PALESTINE

M. André François-Poncet, président de la Commission permanente de l'Organisation internationale de la Croix-Rouge, M. Paul Ruegger, président du Comité international de la Croix-Rouge et M. B. de Rougé, représentant M. O'Connor, président de la Ligue des Sociétés nationales de la Croix-Rouge, se sont réunis, le 2 février, à Genève, pour examiner, entre autres, les rapports relatifs à l'action de secours en faveur des réfugiés de Palestine, dont le principe a été décidé, dans sa dernière session, par l'Organisation des Nations Unies et dont celle-ci a confié, pour une large part, l'exécution, tout en respectant leur autonomie, aux divers éléments qui constituent la Croix-Rouge internationale.

Les trois présidents ont constaté que, malgré des difficultés multiples, d'ordre à la fois matériel, moral et psychologique, l'œuvre entreprise avait été mise en train et se trouvait en bonne voie. Ils croient devoir, cependant, exprimer le vœu que les Gouvernements qui ont accepté de participer à l'action en question ne tardent pas à fournir leur apport effectif. Car la situation sur place reste critique, la misère grande, les besoins immenses. Et seul, le manque de fonds entrave et ralentit l'achat et la distribution des secours dont l'espérance a été éveillée chez plusieurs centaines de milliers de malheureux, en complète détresse.

ACTIVITÉ DU COMITÉ INTERNATIONAL DE LA CROIX-ROUGE AU PAKISTAN

Visite du camp d'internés militaires indiens d'Attock.

3 décembre 1948

1. Fort Attock (Pakistan). — Vue générale du camp.

ACTIVITÉ DU COMITÉ INTERNATIONAL DE LA CROIX-ROUGE AU PAKISTAN

Visite du camp d'internés militaires indiens d'Attock.

3 décembre 1948

2. Groupe d'officiers indiens internés.

ACTIVITÉ DU COMITÉ INTERNATIONAL DE LA CROIX-ROUGE AU PAKISTAN

Visite du camp d'internés militaires indiens d'Attock.

3 décembre 1948

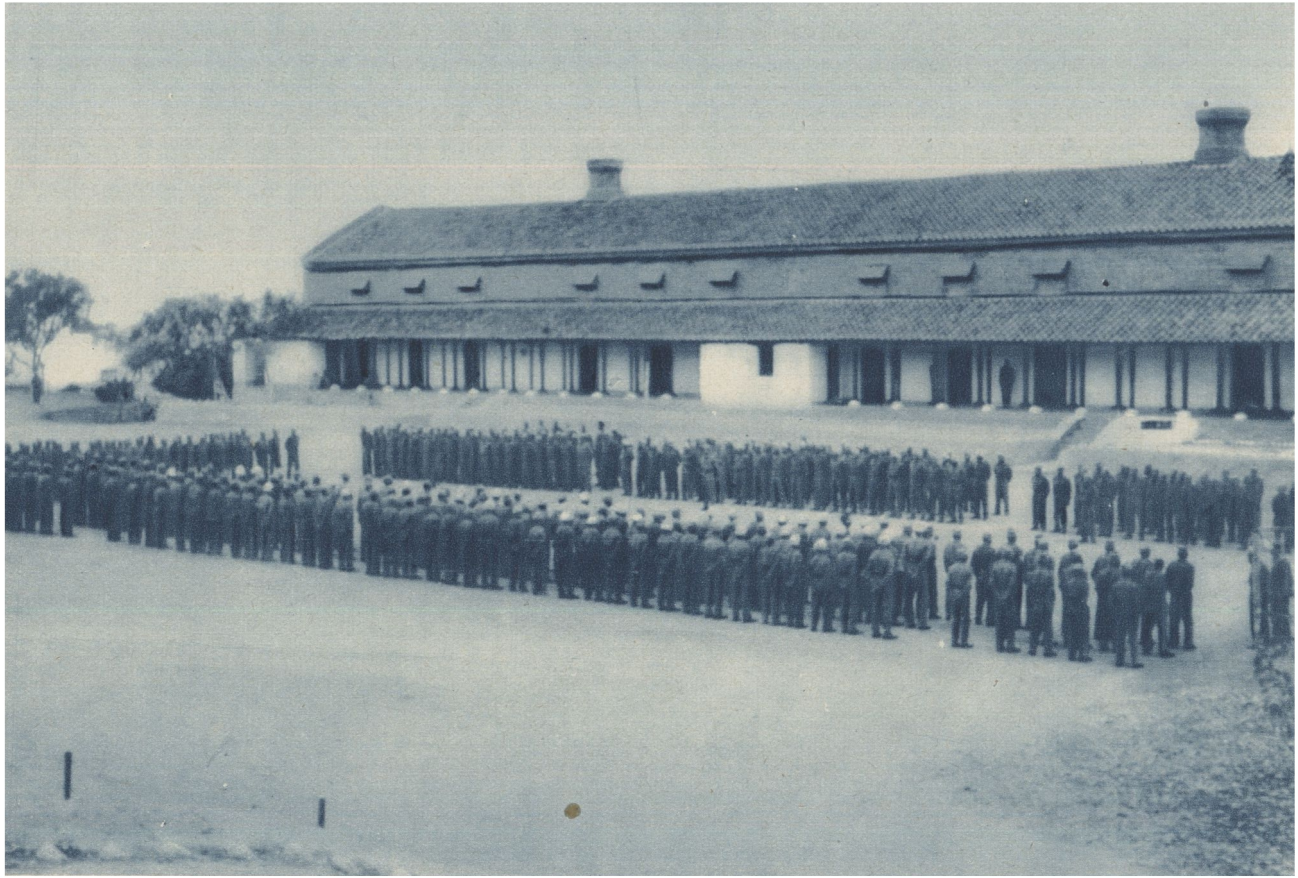

3. Lors de la visite du délégué du Comité international, les internés militaires indiens sont rassemblés dans la cour centrale du camp.

ACTIVITÉ DU COMITÉ INTERNATIONAL DE LA CROIX-ROUGE AU PAKISTAN

Visite du camp d'internés militaires indiens d'Attock.

3 décembre 1948

4. Internés militaires Sikhs et Hindous.

ACTIVITÉ DU COMITÉ INTERNATIONAL DE LA CROIX-ROUGE AU PAKISTAN

Visite du camp d'internés militaires indiens d'Attock.

3 décembre 1948

5. Le repas des internés militaires indiens.

ACTIVITÉ DU COMITÉ INTERNATIONAL DE LA CROIX-ROUGE AU PAKISTAN

Visite du camp d'internés militaires indiens d'Attock.

3 décembre 1948

6. Internés militaires indiens invalides, rapatriables.

ACTIVITÉ DU COMITÉ INTERNATIONAL DE LA CROIX-ROUGE AU PAKISTAN

Visite du camp d'internés militaires indiens d'Attock.

3 décembre 1948

7. Le Dr Wenger, délégué du Comité international, s'entretient avec un invalide indien.

ACTIVITÉ DU COMITÉ INTERNATIONAL DE LA CROIX-ROUGE EN PALESTINE

Aérodrome de Cointrin-Genève, le 11 janvier 1949.

1. Départ pour la Palestine de délégués, de médecins et d'infirmières du Comité international de la Croix-Rouge.

(Cf. Revue internationale, décembre 1948, p. 927)

ACTIVITÉ DU COMITÉ INTERNATIONAL DE LA CROIX-ROUGE EN GRÈCE

Centre pénitentiaire et de prévenus de l'Ile de Makronissos

14 juin 1948

1. Vue générale (à droite, le camp des prévenus).

ACTIVITÉ DU COMITÉ INTERNATIONAL DE LA CROIX-ROUGE EN GRÈCE

Centre pénitentiaire et de prévenus de l'Ile de Makronissos.

14 juin 1948

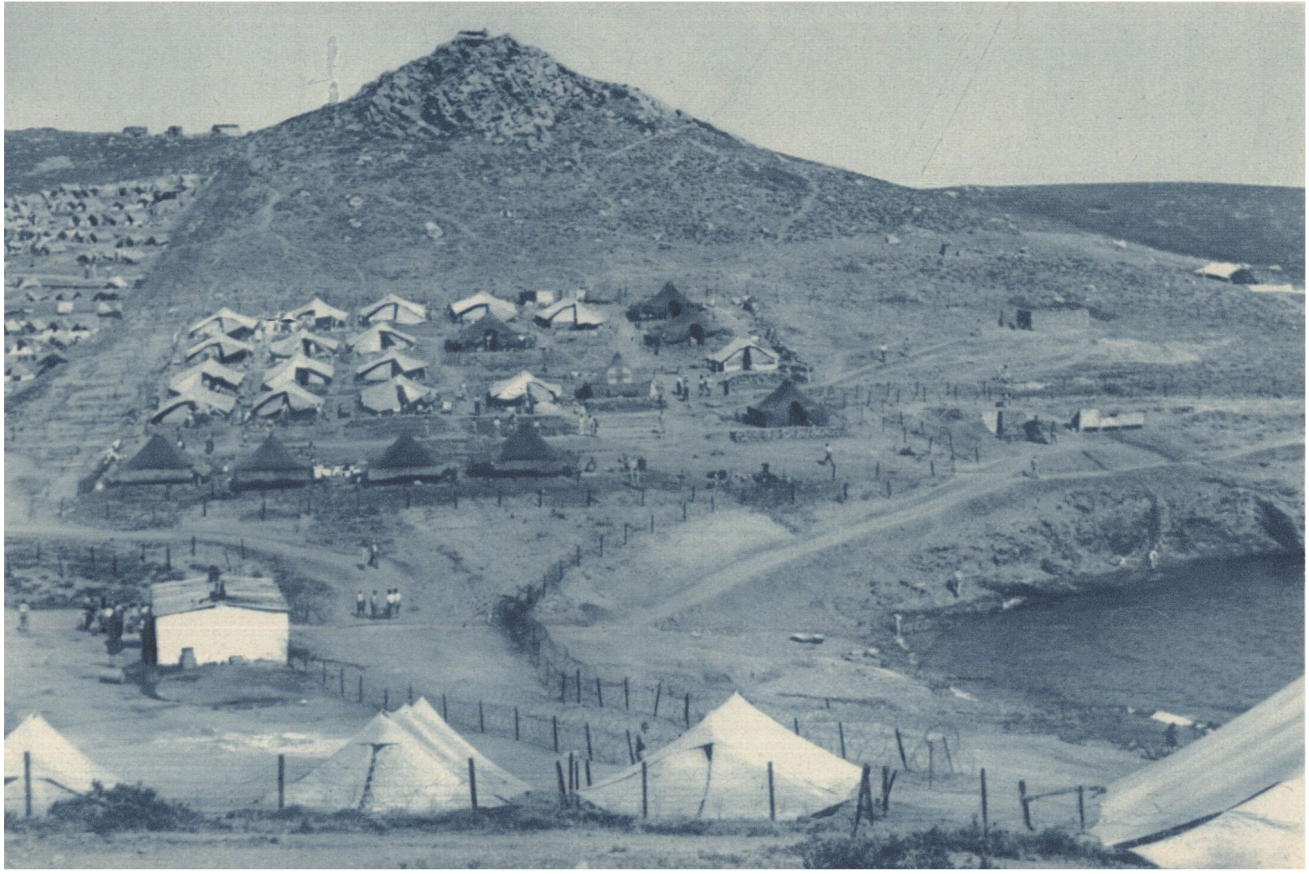

2. Le camp des prévenus.

ACTIVITÉ DU COMITÉ INTERNATIONAL DE LA CROIX-ROUGE EN GRÈCE

Centre pénitentiaire et de prévenus de l'Ile de Makronissos.

18 décembre 1948

3. Distribution d'articles d'habillement. — Ils sont déballés...

ACTIVITÉ DU COMITÉ INTERNATIONAL DE LA CROIX-ROUGE EN GRÈCE

Centre pénitentiaire et de prévenus de l'Ile de Makronissos.

18 décembre 1948

4. ...et rangés par catégorie.

ACTIVITÉ DU COMITÉ INTERNATIONAL DE LA CROIX-ROUGE EN GRÈCE

Centre pénitentiaire et de détenus de l'Ile de Makronissos.

18 décembre 1948

5. Les détenus sont rassemblés... (au second plan, des bâtiments en construction).

ACTIVITÉ DU COMITÉ INTERNATIONAL DE LA CROIX-ROUGE EN GRÈCE

Centre pénitentiaire et de prévenus de l'Ile de Makronissos

18 décembre 1948

6. ...Celui-ci a demandé un manteau...

ACTIVITÉ DU COMITÉ INTERNATIONAL DE LA CROIX-ROUGE EN GRÈCE

Centre pénitentiaire et de prévenus de l'Ile de Makronissos.

18 décembre 1948

7. ...et ceux-là, du linge.

ACTIVITÉ DU COMITÉ CENTRAL DE LA CROIX-ROUGE EN GRÈCE

Centre pénitentiaire et de prévenus de l'Ile de Makronissos.

18 décembre 1948

8. Distribution d'articles d'habillement aux condamnés.