L'AIDE DU COMITÉ INTERNATIONAL AUX RÉFUGIÉS DE PALESTINE

La *Revue internationale* a publié déjà des indications circonstanciées sur l'action que le Comité international de la Croix-Rouge a entreprise en faveur des réfugiés de Palestine, à la demande de l'Organisation des Nations Unies, sur le territoire d'une vaste région du Proche-Orient [1]. Cette action de secours se déroule en Palestine septentrionale et centrale.

D'un rapport adressé récemment au Comité international de la Croix-Rouge par M. A. Escher, commissaire en Palestine pour l'aide aux réfugiés, nous détachons ce qui suit :

Le Commissariat a étendu son activité. Pendant le mois d'avril, 5.360 tonnes de vivres ont été transportées.

Le service médical, qui s'est beaucoup développé, groupe actuellement 12 médecins et 25 infirmières, y compris le personnel médical danois qui se trouve à Jéricho et dont la collaboration est très précieuse.

Le rapport mentionne également le fait que 106 personnes de nationalité arabe sont employées par le Commissariat pour des travaux administratifs ainsi que 10 médecins, 24 infirmières, cinq infirmiers et 45 auxiliaires de policliniques ou d'hôpitaux ; en outre, 35 personnes indigènes travaillent dans les centres de lait. Au total, le Commissariat du Comité international de la Croix-Rouge pour l'aide aux réfugiés de Palestine emploie les services de 410 personnes arabes.

Le programme d'action du service médical comporte notamment les points suivants : Extension de l'action médicale et création de nouvelles policliniques dans les camps de Jéricho. — Créations de policliniques de base dans les districts qui serviront par la suite de centres pour les dispensaires ambulants. — Création d'hôpitaux CICR. — Etude des possibilités d'évacuation des malades dans les hôpitaux locaux. — Application des principales mesures d'hygiène et de prophylaxie

[1] *Revue internationale*, janvier 1949, p. 6 ; avril 1949, p. 265.

dans les camps et collaboration avec les Autorités sanitaires locales et militaires pour la prévention des épidémies. — Etablissement d'un dépôt de médicaments en Palestine et création d'un laboratoire de bactériologie et de sérologie. — Contrôle et parfois organisation des centres de distribution du lait UNICEF.

C'est ainsi qu'il a été fondé quatre policliniques dans les camps de Jéricho. Six policliniques de base fonctionnent à Tulkarm, Djenin, Naplouse, Ramallah, Bethléem et Hébron ainsi que des policliniques ambulantes dont l'organisation a été rendue possible grâce à l'attribution de voitures par le Commissariat. Des efforts ont été faits pour recruter un personnel auxiliaire capable de continuer les traitements en l'absence des médecins et des infirmières du CICR. En outre, le Comité international dispose de deux hôpitaux : l'un, de 42 lits, à Béthanie, l'autre, de 80 lits, à Hébron ; dans les hôpitaux de Jérusalem et de Bethléem, des lits lui sont réservés et des arrangements ont pu être conclus avec d'autres établissements hospitaliers.

Un dépôt de médicaments se trouve à Ramallah.

Actuellement, le Commissariat s'occupe d'organiser de petits laboratoires à Bethléem, Hébron et Naplouse pour les analyses de sang et d'urine ; un crédit de 10.000 dollars accordé par l'UNICEF permettra, d'autre part, la création d'un laboratoire de bactériologie et de sérologie.

Du début de janvier à la fin de mai, les consultations policliniques ont suivi approximativement la courbe ascendante suivante : 700 consultations par jour en janvier, 1200 en février, 1500 en mars, 1800 en avril et 2100 en mai.

44.821 vaccinations anti-varioliques et 36.368 vaccinations antityphiques et paratyphiques ont été pratiquées.

Des vaccinations antityphiques et paratyphiques, intéressant plus de 100.000 personnes, se font aussi en Samarie (30.000 ont déjà été vaccinées). Notons enfin qu'une action prophylactique du même genre, portant sur 50.000 personnes, aura lieu prochainement dans la région de Bethléem.

Un inspecteur sanitaire, six sous-inspecteurs, 70 travailleurs sanitaires et sept contremaîtres ont été engagés pour procéder aux travaux d'entretien des camps de réfugiés ; les camps sont nettoyés régulièrement et les latrines désinfectées chaque jour.

Dans un autre ordre, il y a lieu de mentionner qu'une campagne anti-malarique, fondée sur l'emploi du DDT contre l'anophèle adulte, a commencé en Palestine ; à cet effet, quinze équipes de cinq hommes, quinze contremaîtres et cinq sous-inspecteurs, ont été engagés ; à ce jour, 7245 tentes, 17.861 chambres et 2492 baraques ont pu être traitées ; le peu de « cas » de malaria annoncés semblent être surtout des récidives.

Grâce aux mesures prophylactiques prises par la mission médicale du Comité international de la Croix-Rouge, les épidémies d'une certaine gravité ont pu être évitées ; en effet, durant les mois de février à mai, il n'a été signalé que 38 cas de variole, 146 de typhus exanthématique, 107 de typhoïde, 758 de dysenterie, 10 de diphtérie et 116 cas de rougeole, maladies relativement fréquentes dans les pays du Proche-Orient. Toutefois, le problème qui paraît de beaucoup le plus sérieux pour l'avenir des populations réfugiées est celui que pose la tuberculose car il n'existe aucune organisation pour soigner ou pour isoler les personnes atteintes de cette redoutable affection.

ACTIVITÉ DU COMITÉ INTERNATIONAL DE LA CROIX-ROUGE EN INDE

Visite à la Section de Srinagar (« Jammu and Kashmir State ») de la Croix-Rouge de l'Inde. Mai 1949.

1. Siège de la Section de la Croix-Rouge indienne, à Srinagar.

ACTIVITÉ DU COMITÉ INTERNATIONAL DE LA CROIX-ROUGE EN INDE

Visite à la Section de Srinagar (« Jammu and Kashmir State ») de la Croix-Rouge de l'Inde. Mai 1949.

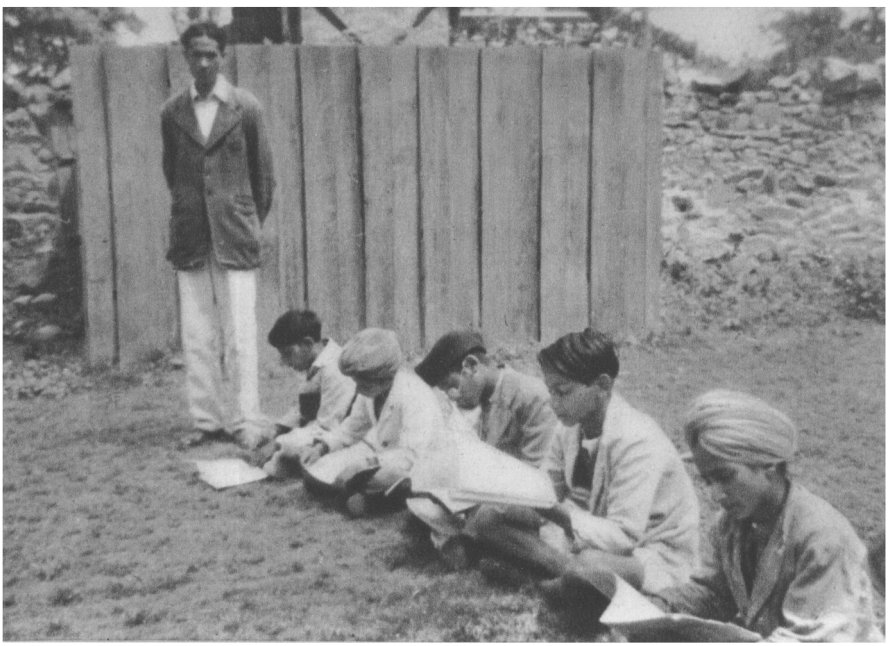

2 et 3. Classes de l'Ecole primaire, fondée par la Croix-Rouge indienne, pour les enfants de 4 à 12 ans des familles non-musulmanes réfugiées à Srinagar.

ACTIVITÉ DU COMITÉ INTERNATIONAL DE LA CROIX-ROUGE EN INDE

Visite à la Section de Srinagar (« Jammu and Kashmir State ») de la Croix-Rouge de l'Inde. Mai 1949.

4. Classe de menuiserie de l'Ecole professionnelle, fondée par la Croix-Rouge indienne, pour les enfants des familles réfugiées à Srinagar.

ACTIVITÉ DU COMITÉ INTERNATIONAL DE LA CROIX-ROUGE EN INDE

Visite à la Section de Srinagar (« Jammu and Kashmir State ») de la Croix-Rouge de l'Inde. Mai 1949.

5 et 6.
Camp de réfugiés non-musulmans.

ACTIVITÉ DU COMITÉ INTERNATIONAL DE LA CROIX-ROUGE AU PAKISTAN
Mai 1949.

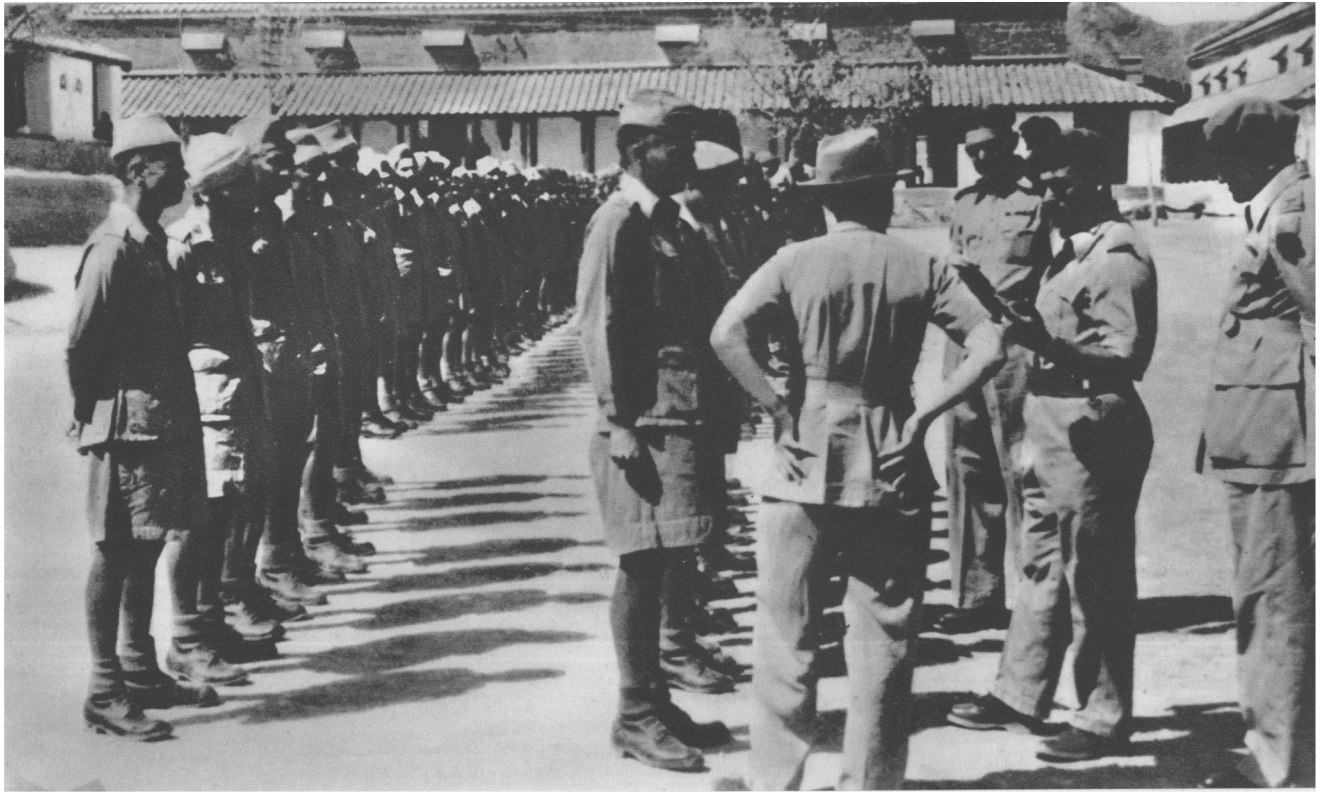

I. Attock-Fort. — Visite de prisonniers militaires.

ACTIVITÉ DU COMITÉ INTERNATIONAL DE LA CROIX-ROUGE AU PAKISTAN
Mai 1949.

2. Attock-Fort. — Visite de prisonniers militaires; M. N. Burckhardt, délégué du Comité international de la Croix-Rouge, s'entretient avec l'homme de confiance des sous-officiers.

AIDE AUX RÉFUGIÉS EN PALESTINE

1. Infirmière du Comité international de la Croix-Rouge...

2. ... au milieu d'un groupe de réfugiés.